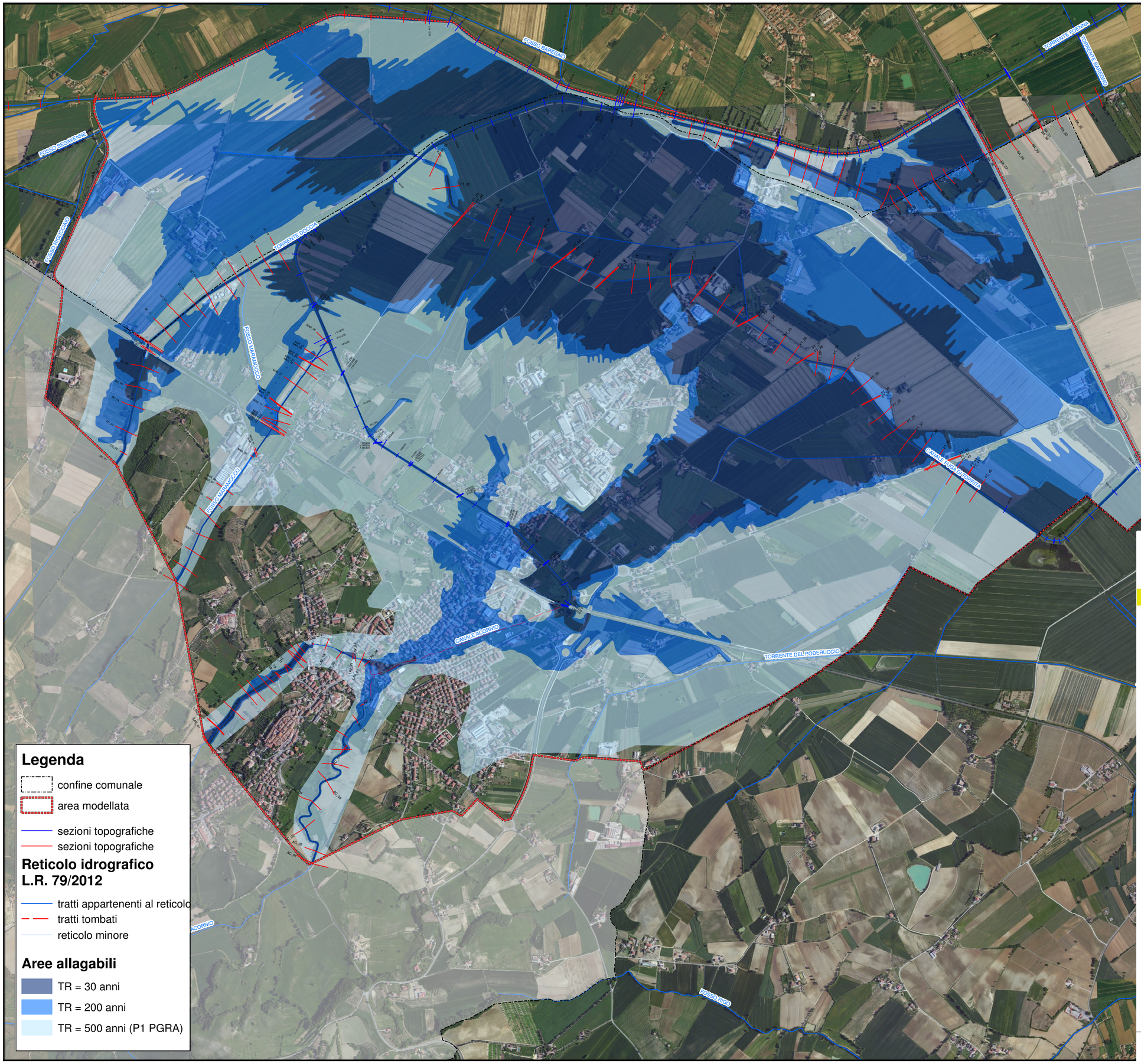

Legenda

- confine comunale
- area modellata
- sezioni topografiche
- sezioni topografiche

Reticolo idrografico L.R. 79/2012

- tratti appartenenti al reticolo
- tratti tombati
- reticolo minore

Aree allagabili

- TR = 30 anni
- TR = 200 anni
- TR = 500 anni (P1 PGRA)

Regione Toscana · Provincia di Siena

COMUNE DI TORRITA DI SIENA

VARIANTE N. 1 REGOLAMENTO URBANISTICO

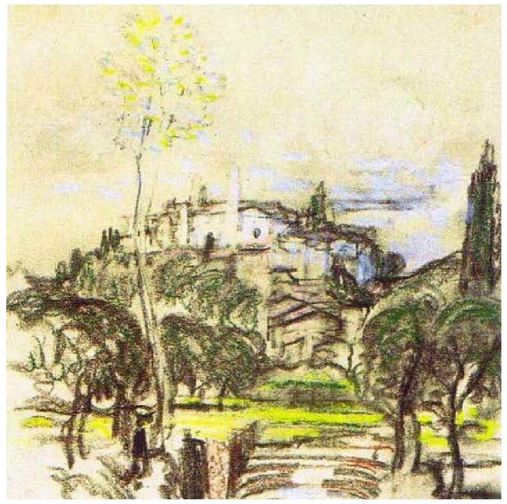

Ottobre 2017

RU var 1

TAVOLA DELLE AREE ALLAGABILI
scala 1:10.000

Adozione Delibera C.C. n. ..... del.....

Approvazione Delibera C.C. n. ..... del.....